



Elektronisches Unterschriften-Pad für portier[®]VISION

Anleitung zur Installation und Bedienung

Auf der gelieferten CD finden Sie einen Ordner ..\DigiPad

In diesem Ordner ..\DigiPad finden Sie das Installations-Programm für die nötigen Treiber.

Haben Sie aktuell das Update von portier[®] aus dem Internet geladen, so ist das Installationsprogramm schon in Ihrem Programmordner enthalten. Es heißt:

DigiPad setup.exe

Das Programm muss einmal aufgerufen werden (z.B. durch Doppelklick).

Am Beispiel des Betriebssystems Windows 7 zeigen wir im Folgenden die erforderlichen Schritte für die Installation; folgen Sie einfach den Dialogen und lassen die voreingestellten Werte unverändert:

Bestätigen Sie mit Klick auf „Ausführen“.

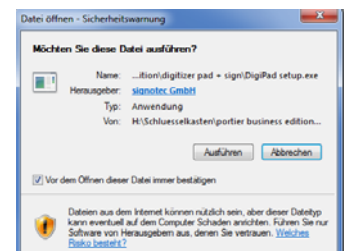



Hier klicken Sie bitte auf „Weiter“.

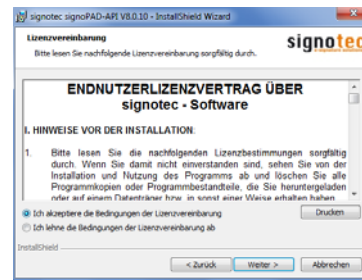

Akzeptieren Sie den Lizenzvertrag des Herstellers.



Bestimmen Sie den Installationsort oder bestätigen Sie den Vorschlag.
Wählen Sie die vollständige Installation durch Klick auf „Weiter“.

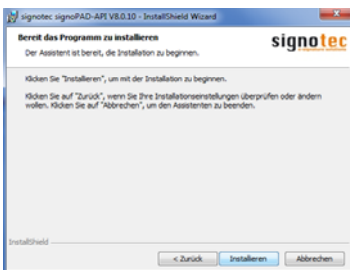

Starten Sie die endgültige Installation durch Klick auf „Installieren“.
Das Installationsprogramm gibt eine Meldung aus, wenn die Installation erfolgreich verlaufen ist.
Beenden Sie die Routine durch Klick auf Fertigstellen“.



Schließen Sie nun Ihr DigiPad an den USB Anschluss Ihres PC an.
Starten Sie dann portier®VISION wie gewohnt.

In portier®VISION finden Sie nun ab sofort im Ausgabefenster rechts neben der grünen Diskette das Symbol für das DigiPad.

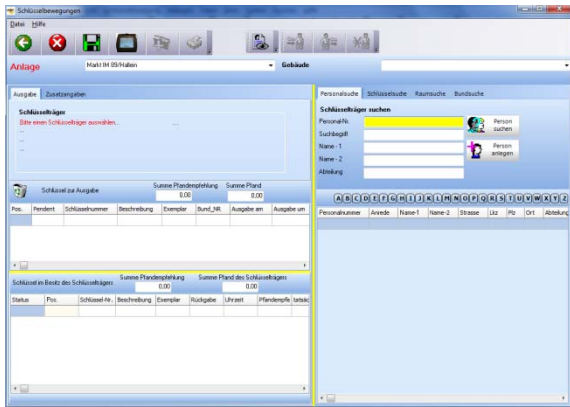

Führen Sie die Schlüsselausgabe wie gewohnt durch. Statt zur Sicherung auf die Diskette zu klicken und damit den Druck einer Quittung zu starten, klicken Sie nun wahlweise auf das Symbol des DigiPad. Damit senden Sie die Daten der auszugebenden Schlüssel an das DigiPad. Gleichzeitig erscheint eine Darstellung am Bildschirm, die exakt anzeigt, was Ihr Kunde auf dem DigiPad sieht. In dem ersten Bild sieht der Kunde alle Schlüssel gelistet, die er quittieren soll. Durch die Berührung des Hakens mit dem Stift des DigiPads wird der zweite Bildschirm für die Unterschrift aufgerufen. Die Unterschrift des Kunden erscheint zeitgleich auf Ihrem PC.



Mit Klick auf den Haken endet der Ausgabeprozess. Sie selbst beenden den Prozess durch Klick auf „Beenden“. Jederzeit können Sie sich bei der Person und auch beim Schlüssel exemplar mit der rechten Maustaste die elektronische Unterschrift anzeigen lassen; durch die Einblendung von Datum und exakter Uhrzeit beugt portier® Missbrauch vor.

Im Netzwerk sind diese Daten sofort an allen Plätzen verfügbar. Sie können beliebig viele DigiPads an beliebig vielen Plätzen anschließen.

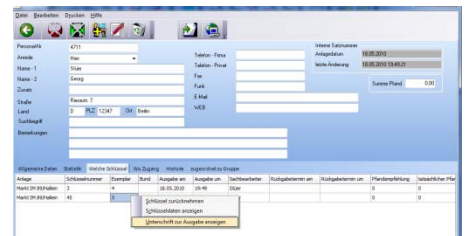

Berlin, Mai 2010

